HIGH L'EAU

EURYZA ZWIJNDRECHT

52 APPARTEMENTEN IN ZWIJNDRECHT

HIGH L'EAU

EURYZA ZWIJNDRECHT

52 APPARTEMENTEN IN ZWIJNDRECHT

HIGH L'EAU
EURYZA ZWIJNDRECHT

De Oude Maas, het oude Holland,
ze vernieuwen zich steeds weer.
Water stroomt naar de zee,
neemt nieuwe schepen en verhalen mee.
De Grote kerk aan de overkant
heeft alles al eens voorbij zien komen.
Sta stil op je balkon, en neem de tijd,
zie vroeger en nu weer samenstromen.
Zie de luchten en het wassende tij.
Elke dag brengt een nieuw schilderij.

LOCATIE

HIGH & L'EAU

EEN LOCATIE UIT DUIZENDEN

Aan het water dat Zwijndrecht z'n identiteit geeft. Op een plek die uitkijkt over de Oude Maas, over de skyline van Dordt. Ja, hier wil je wonen. High & l'Eau, het nieuwe icoon aan de Oude Maas.

Een historische plek in Zwijndrecht krijgt weer toekomst. Ooit de locatie van een rijstpellerij met diezelfde naam, nu een woonwijk op een plek zoals je die nergens in Zwijndrecht tegenkomt. Pal aan het water van de Oude Maas, Dordt aan de overkant. High & l'Eau zet de kroon op Euryza. Een plek uit duizenden.

Het is niet alleen maar die adembenemende plek om te wonen. Het is ook een heerlijke locatie om van het leven te genieten. Bijvoorbeeld op het nieuwe horecaplein dat het bruisende hart van Euryza wordt. Of wandelend over de boulevard voor High & l'Eau. De kant van de Schokkershaven op? Bij Het Crescent komt u onder meer restaurant Aan de Maas en wijnbar Dok tegen. De andere kant op, naar het Veerplein? Nog zo'n favoriet is Zomerlust. Binnen een brasserie en restaurant, buiten het terras met dat uitzicht dat u er nog eens aan herinnert waarom Euryza de mooiste woonstek van Zwijndrecht is.

HIER WIL JE WONEN

En ook al woont u aan de rand: nog niet eens een kilometer verder begint het centrum van Zwijndrecht al, met alle winkels die u graag om de hoek heeft. En anders is er de waterbus naar Dordrecht. Ook verleidelijk, zeker met de halte voor uw deur.

HIGH L'EAU

EURYZA ZWIJNDRECHT

VOGELVLUCHT IMPRESSIE

HIGH L'EAU

EURYZA ZWIJNDRECHT

HET HOOGTEPUNT VAN ZWIJNDRECHT

Uitkijkend vanuit het hoogste gebouw van Zwijndrecht, met een panorama dat kilometers ver reikt. Of liever nog iets meer van het leven op straat meemaken. Het is maar net waar uw voorkeur naar uitgaat. In High & l'Eau kan het allebei. Verdeeld over twee gebouwen heeft u keus uit maar liefst 52 appartementen in meerdere typen en op 18 verschillende woonlagen.

VERGEZICHTEN IN HIGH

Het deel High telt 36 appartementen, drie, vier en vijf kamers groot. Elk appartement kijkt uit over de Oude Maas. Ook de buitenruimtes zijn georiënteerd op het water én op het zonnige zuidoosten. Hoe hoger uw woonlaag, hoe weidser het vergezicht. De bovenste etage is gereserveerd voor een penthouse, met een oppervlakte die, en uitzicht dat alle verwachtingen overtreft. En niet alleen maar wat het uitzicht betreft.

WONEN AAN HET WATER IN L'EAU

Wel graag de allure van wonen aan de Oude Maas, maar geeft u de voorkeur aan een wat kleinschaliger decor? Kies dan voor l'Eau. Hier komt u straks acht woonlagen tegen: 16 appartementen, alle met drie of vier kamers. Ook hier trekt het water van de Oude Maas weer de aandacht, met op de achtergrond de skyline van Dordt.

EEN DUURZAME TOEKOMST

Natuurlijk is High & l'Eau ontwikkeld voor een duurzame toekomst. Daarom heeft u straks geen gasaansluiting: alle appartementen worden verwarmd met een WKO-installatie met vloerverwarming én vloerkoeling. Aangenaam warm in de winter, heerlijk koel in de zomer. Materialen zijn geselecteerd op hun toekomstbestendigheid. En ook aan de veiligheid is gedacht. Met uw videofoon heeft u zicht op bezoekers in de entree. Zowel de luxe keuken als het complete sanitair zijn al bij de prijs inbegrepen.

HET NIEUWE ICOON AAN DE OUDE MAAS

Het zou zo maar een appartemententoren in die andere havenstad kunnen zijn, twintig kilometer verderop. Of waar dan ook in een wereldstad. Maar deze toren staat in Zwijndrecht. High & l'Eau, als een nieuw icoon aan de Oude Maas.

VERDIEPINGSOVERZICHTEN

HIGH & L'EAU

HIGH & L'EAU

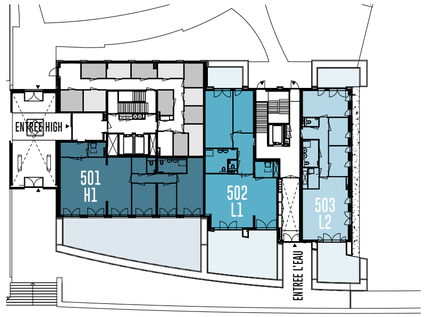

BEGANE GROND

1E VERDIEPING

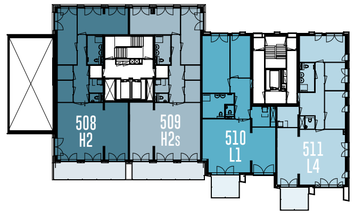

2E VERDIEPING

3E VERDIEPING

4E VERDIEPING

5E VERDIEPING

6E VERDIEPING

7E VERDIEPING

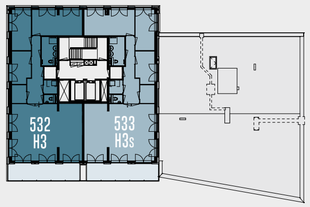

8E VERDIEPING

VERDIEPINGSOVERZICHTEN

HIGH

HIGH & L'EAU

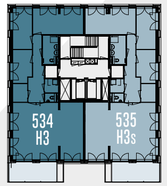

9E VERDIEPING

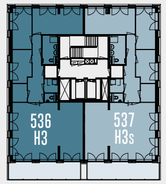

10E VERDIEPING

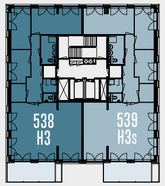

11E VERDIEPING

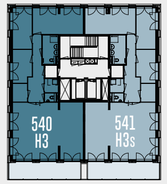

12E VERDIEPING

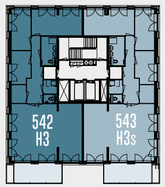

13E VERDIEPING

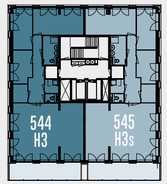

14E VERDIEPING

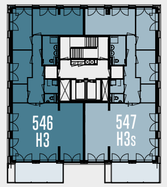

15E VERDIEPING

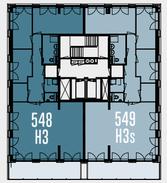

16E VERDIEPING

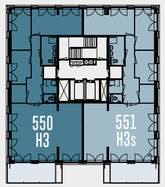

17E VERDIEPING

18E VERDIEPING

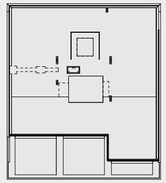

DAKVERDIEPING

LOCATIE

SITUATIE

HIGH & L'EAU

WONEN IN EEN NIEUW STUKJE ZWIJNDRECHT

High & l'Eau is het letterlijke hoogtepunt van project Euryza, dat de afgelopen jaren een stuk van de Zwijndrechtse historie nieuw leven heeft ingeblazen. Euryza is een woonwijk met de allure van een grote stad - en toch met het gevoel van Zwijndrecht. Vertrouwd, kleinschalig, gemoedelijk.

Euryza ligt precies tussen twee bekende punten in: het Veerplein en de Schokkershaven. Achter Euryza begint de Ringdijk, meteen ook de ontsluitingsweg naar alle bestemmingen. Het centrum ligt op fietsafstand, met de auto is de A16 nog geen kilometer verder. Van daaruit liggen alle grote steden beneden en boven de rivieren binnen bereik.

En één van die grote steden ligt zelfs binnen vaarafstand: Dordrecht. U hoeft immers niet eens de auto uit de parkeergarage te halen. De waterbus stopt voor de deur.

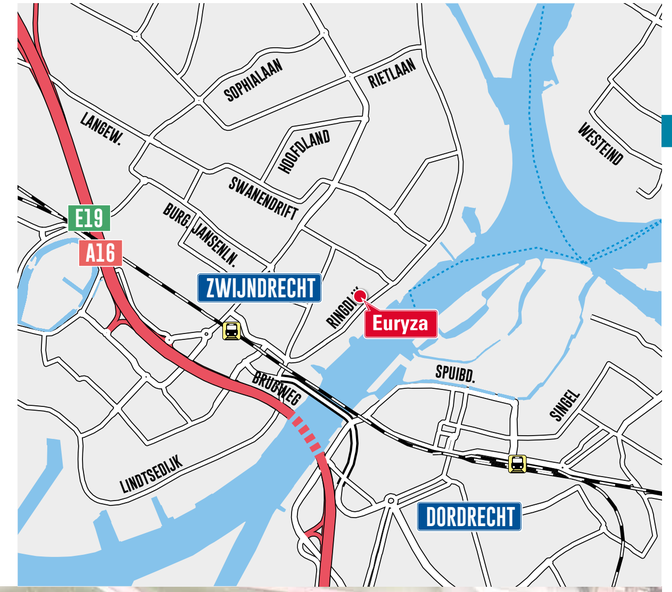

WAT EEN

ENTREE

HIGH & L'EAU

GRAND HOTEL HIGH

Het voelt als de lobby van een grand hotel, ergens in een wereldstad. Maar het is de entree van High, het hoogste deel van High & l'Eau. Al bij binnenkomst ervaart u dat wonen op een plek als deze eigenlijk een ervaring is die elke dag weer bijzonder is. In de entree brengen twee liften u snel naar uw etage in High.

HIGH

EURYZA ZWIJNDRECHT

HIGH

EURYZA ZWIJNDRECHT

VERGEET UW VERREKIJKER NIET

Inspirerend. Majestueus. Adembenemend. Zo noem je een panorama als dit, een schilderij dat elke minuut weer anders is. Als een magneet wordt u keer op keer naar de pui getrokken. Dit is Holland op z'n mooist. Een wisselend panorama van schepen passeert elke dag over de rivier. In de verte ligt een stad met historie, Dordt.

Hollandse wolkenlucht erbij en het plaatje is een ansichtkaart waard. En als de schemer valt, krijgt wonen in High & l'Eau weer een heel andere dimensie. Eén voor één ontsteken de lichtjes honderden meters verder aan de overkant. Totdat het zwarte water van de rivier zich mengt met de zee van licht in de verte. U kunt er 24 uur per dag van genieten.

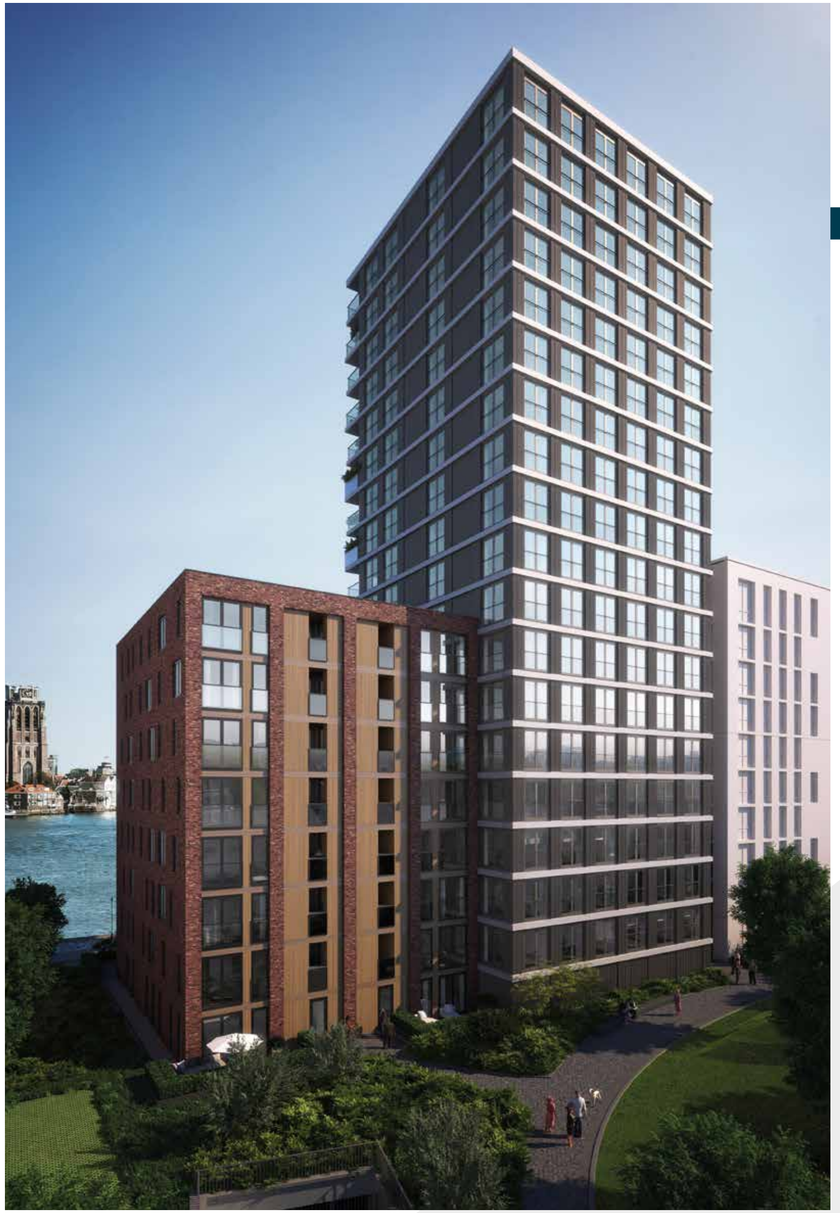

BWNR 501

SOLANO

TYPE H1

VIERKAMER APPARTEMENT

Wel graag het gemak van een appartement, maar toch het gevoel dat u het contact met de boulevard heeft? En het liefst een grote buitenruimte? Welkom in Solano. Het is het enige appartement op de begane grond van High. En wat voor een appartement. Vier kamers heeft u in Solano tot uw beschikking.

De woonkamer is zelfs ongekend groot, maar liefst ca. 62 m². Ruim genoeg voor een keuken met een exclusief kookeiland bijvoorbeeld. De grootste slaapkamer is al even ruim, met ca. 21 m². En met nog twee kamers heeft u ook de luxe van een eigen werkkamer als u zou willen. Ook de badkamer is riant, met ruimte voor al uw wensen.

KENMERKEN

- Ligging: begane grond
- Woonoppervlakte ca. 135 m²
- Terras van ca. 88 m² met uitzicht over de Oude Maas
- Living met plafondhoge glaspuien aan terraszijde
- Open keuken met luxe keukeninrichting, inclusief apparatuur
- Woonkamer van ca. 62 m²
- Drie slaapkamers van ca. 21 m², ca. 12 m² en ca. 9 m²
- Complete badkamer met tweede toilet
- Vloerverwarming en -koeling
- Berging met opstelplaats voor wasmachine en -droger
- Privé parkeerplaats en berging in parkeergarage

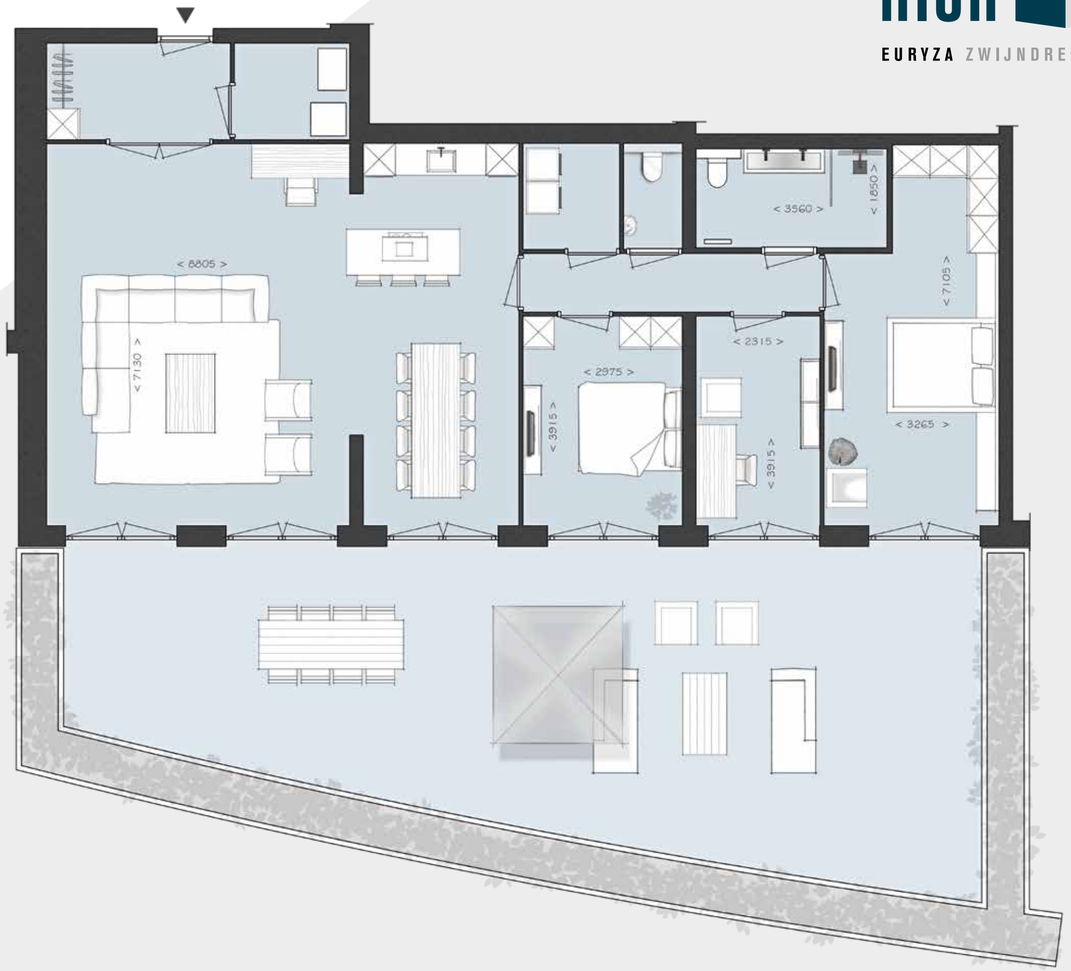

HIGH
EURYZA ZWIJNDRECHT

HIGH
EURYZA ZWIJNDRECHT

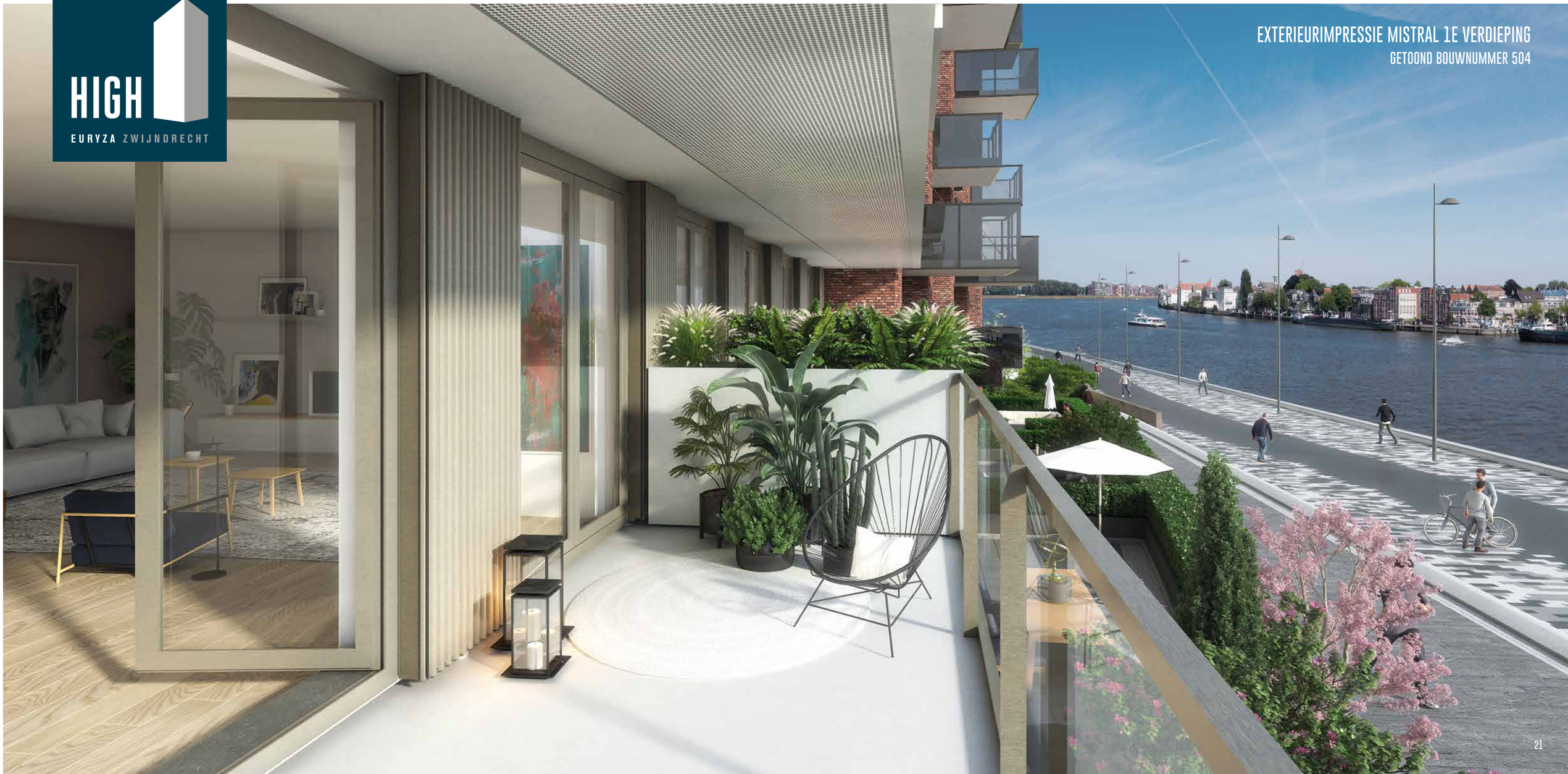

EXTERIEURIMPRESSIE MISTRAL 1E VERDIEPING
GETOOND BOUWNUMMER 504

HIGH

EURYZA ZWIJNDRECHT

BWNRS 504/508/512
GESP 505/509/513/517/521/525/529

MISTRAL

TYPE H2

DRIEKAMER APPARTEMENTEN

Op de eerste zeven verdiepingen vindt u het type Mistral. Het zijn driekamer-appartementen met alle ruimte die u graag wilt. Een grote woonkamer van ca. 60 m², met de mogelijkheid van een riante keuken. Beide slaapkamers zijn al even ruim. U heeft er meer dan genoeg bergruimte, met een aparte technische ruimte, een berging en een separate garderobe.

Vanaf de woonkamer schuift u de pui open om te kunnen genieten van het uitzicht. En zodra de temperatuur het maar een beetje toelaat, is het balkon the place to be.

KENMERKEN

- Ligging: eerste t/m zevende verdieping
- Woonoppervlakte ca. 135 m²
- Terras ca. 13 m² - ca. 19 m² (afhankelijk van etage) met uitzicht over de Oude Maas
- Living met plafondhoge glaspuien aan terraszijde
- Open keuken met luxe keukeninrichting, inclusief apparatuur
- Woonkamer van ca. 62 m²
- Twee slaapkamers van ca. 20,5 m² en ca. 17 m²
- Complete badkamer met tweede toilet
- Vloerverwarming en -koeling
- Berging met opstelplaats voor wasmachine en -droger
- Privé parkeerplaats en berging in parkeergarage

ALTIJD IETS TE DOEN AAN DE KADE

Schepen varen niet alleen langs. Het kan zomaar gebeuren dat er één zo'n binnenvaartschip aanlegt aan de kade voor High & l'Eau. Als u ergens het maritieme gevoel heeft, is het wel hier.

INTERIEURIMPRESSIE MELTIMI 4E VERDIEPING

GETOOND BOUWNUMMER 516

HIGH

EURYZA ZWIJNDRECHT

HIGH
EURYZA ZWIJNDRECHT

INTERIEURIMPRESSIE MELTIMI 14E VERDIEPING
GETOOND BOUWNUMMER 544

BWNRS 516/520/524/528/532/534/536/
538/540/542/544/546/548/550

MELTIMI

TYPE H3

HIGH

EURYZA ZWIJNDRECHT

VIERKAMER APPARTEMENTEN

Wilt u een vierkamer-appartement met genoeg ruimte om onbezorgd te wonen? Welkom in Meltimi. Voor dit type heeft u keus uit de vierde tot en met de zeventiende verdieping. De indeling is praktisch, met de luxe van een grote woonkamer van ca. 62 m². Met een grote glazen pui heeft u hier vandaan een inspirerend uitzicht over de omgeving.

De grootste slaapkamer is ook écht groot, ca. 20,5 m². Met nog twee kamers is er bijvoorbeeld ruimte voor een zoon of dochter die nog thuis woont. Of uw eigen werkkamer. Verder heeft u hier de beschikking over een badkamer en een berging. En schuif de pui open en u staat oog in oog met een stukje Hollands glorie.

KENMERKEN

- Ligging: vierde t/m zeventiende verdieping
- Woonoppervlakte ca. 135 m²
- Terras ca. 13 m² - ca. 19 m² (afhankelijk van etage) met uitzicht over de Oude Maas
- Living met plafondhoge glaspuien aan terraszijde
- Open keuken met luxe keukeninrichting, inclusief apparatuur
- Woonkamer van ca. 62 m²
- Drie slaapkamers van ca. 20,5 m², ca. 12,5 m² en ca. 9,5 m²
- Complete badkamer met tweede toilet
- Vloerverwarming en -koeling
- Berging met opstelplaats voor wasmachine en -droger
- Privé parkeerplaats en berging in parkeergarage

BWNRS 533/535/537/539/541/
543/545/547/549/551

CALIMA

TYPE H3s

N

VIERKAMER APPARTEMENTEN

Liever nét iets meer ruimte als u toch de stap zet naar een appartement? Maak dan uw keus uit een van de 10 appartementen van het type Calima. Deze vierkamer-appartementen vindt u in High verdeeld over 10 woonlagen, Van de achtste tot en met de zeventiende woonlaag. Royale woonkamer met alle mogelijkheden om uw favoriete keukenopstelling te creëren.

Een grote ouderslaapkamer, twee extra kamers voor als u nog een zoon of dochter thuis heeft of af en toe een kleinkind te logeren heeft. Of wordt het die werkkamer om af en toe ongestoord thuis iets te kunnen doen? In de badkamer heeft u alle ruimte. En wat is er heerlijker dan de pui openschuiven zodra de zon zich aandient en de temperatuur oploopt?

KENMERKEN

- Ligging: achtste t/m zeventiende verdieping
- Woonoppervlakte ca. 135 m²
- Terras ca. 14 m² - ca. 19 m² (afhankelijk van etage) met uitzicht over de Oude Maas
- Living met plafondhoge glaspuien aan terraszijde
- Open keuken met luxe keukeninrichting, inclusief apparatuur
- Woonkamer van ca. 62 m²
- Drie slaapkamers van ca. 20,5 m², ca. 12,5 m² en ca. 9,5 m²
- Complete badkamer met tweede toilet
- Vloerverwarming en -koeling
- Berging met opstelplaats voor wasmachine en -droger
- Privé parkeerplaats en berging in parkeergarage

HIGH
EURYZA ZWIJNDRECHT

INTERIEURIMPRESSIE CALIMA 12E VERDIEPING
GETOOND BOUWNUMMER 541

HIGH & L'EAU.
ZO HEEFT U DORDRECHT
NOG NOOIT GEZIEN.

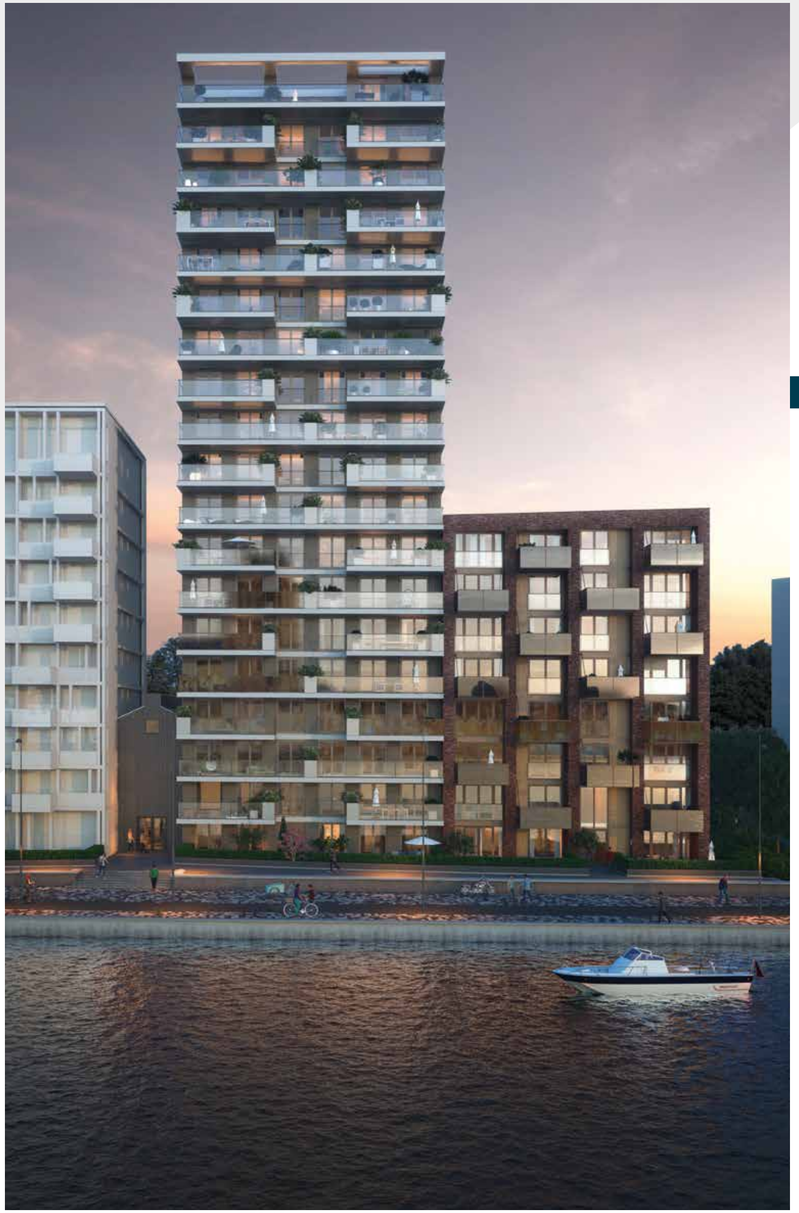

HIGH

EURYZA ZWIJNDRECHT

BWNR 552

MAESTRO

TYPE H4

VIJFKAMER PENTHOUSE

Maestro: het is een naam die verwachtingen schept. Maestro maakt uw hoge verwachtingen meer dan waar. Op de achttiende woonlaag bent u de enige bewoner van een prestigieus penthouse, maar liefst vijf kamers groot. Heerlijk, al die ruimte om u heen. Om te beginnen in de living, met een eigen deel voor wonen en voor eten.

De hoofdslaapkamer heeft de grootste afmetingen, met als extra de royale inloopkast voor uw kleding en een doorloop naar de badkamer. Met twee badkamers heeft u ook de mogelijkheid voor apart sanitair voor uw eventuele gasten. En over de gehele breedte van uw penthouse strekt het terras zich uit, in totaal ca. 71 m^2.
Dat is pas exclusief wonen, Maestro!

KENMERKEN

- Ligging: achttiende verdieping
- Woonoppervlakte ca. 236 m^2
- Terras van ca. 71 m^2 met uitzicht over de Oude Maas
- Living met plafondhoge glaspuien aan terraszijde
- Open keuken met luxe keukeninrichting, inclusief apparatuur
- Woonkamer van ca. 104 m^2
- Vier slaapkamers van ca. 27,5 m^2, ca. 16,5 m^2, ca. 13 m^2 en ca. 12,5 m^2
- Hoofdslaapkamer met garderobe
- Complete badkamer met tweede toilet
- Tweede badkamer
- Vloerverwarming en -koeling
- Berging met opstelplaats voor wasmachine en -droger
- Twee privé parkeerplaatsen en berging in parkeergarage

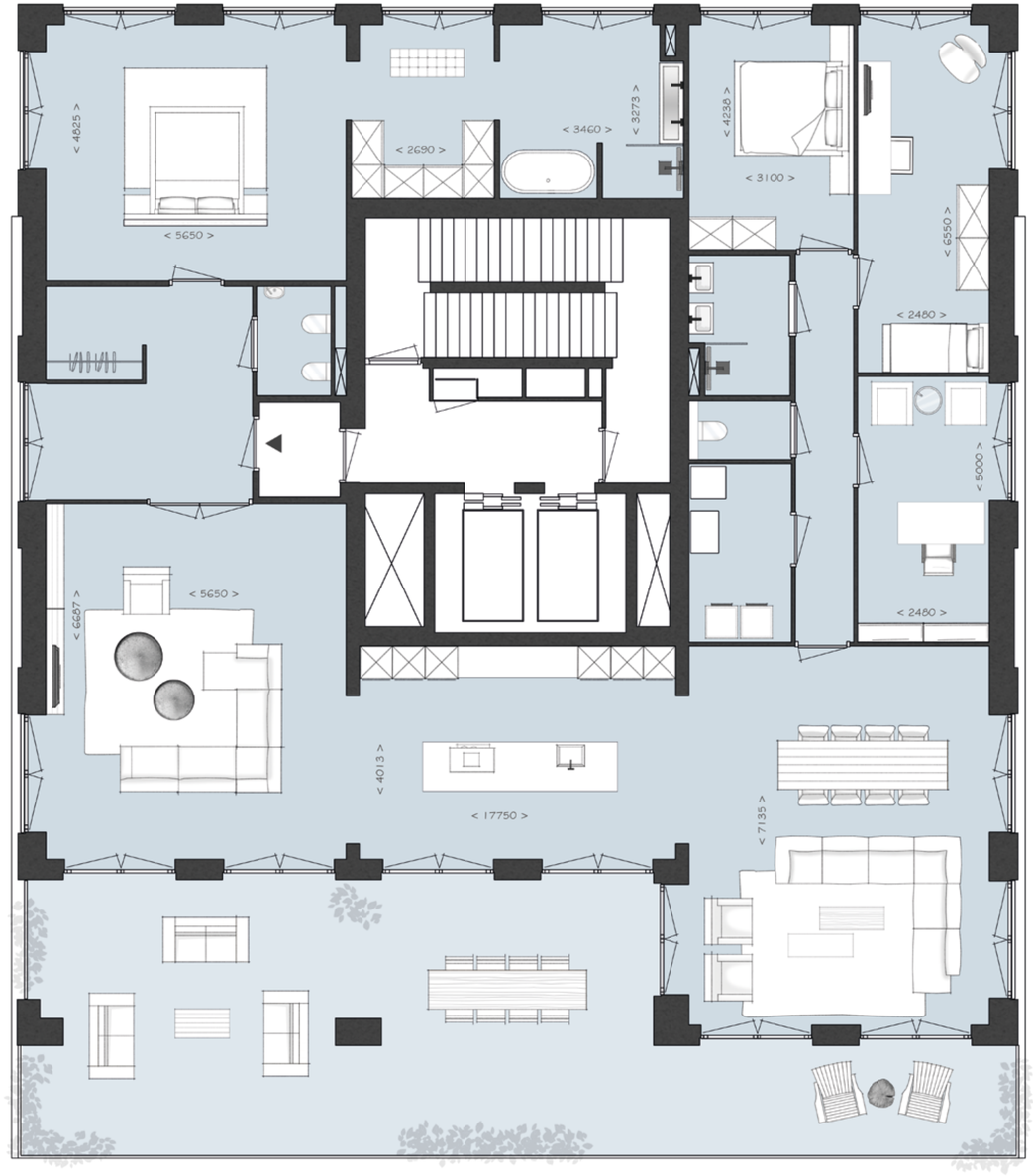

INTERIEURIMPRESSIE PENTHOUSE MAESTRO

GETOOND BOUWNUMMER 552

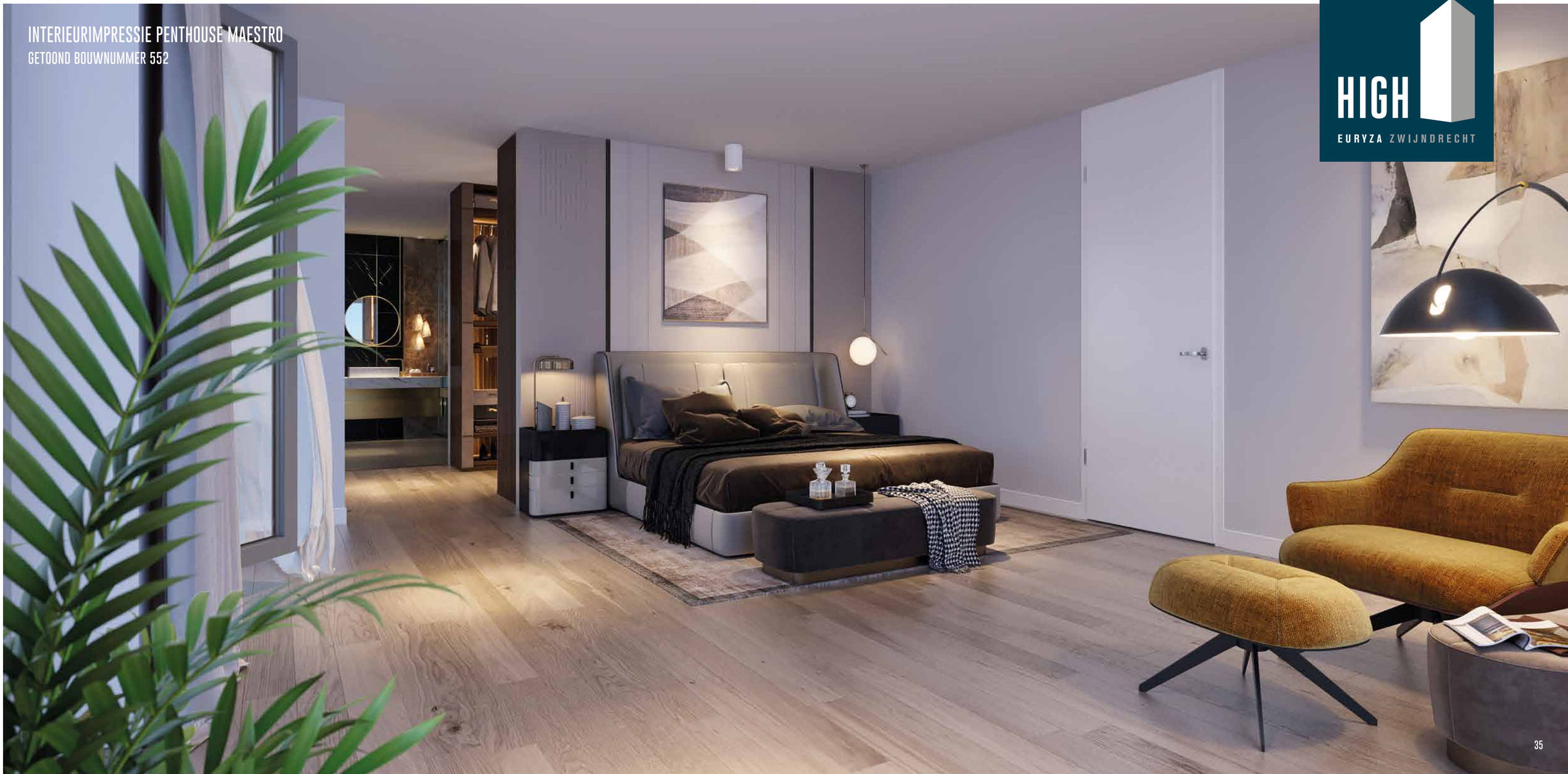

HIGH

EURYZA ZWIJNDRECHT

HIGH
EURYZA ZWIJNDRECHT

INTERIEURIMPRESSIE PENTHOUSE MAESTRO

GETOOND BOUWNUMMER 552

INTERIEURIMPRESSIE ENTREE

WELKOM IN L'EAU

Thuiskomen in uw eigen appartement in l'Eau. De automatische deuren van de entree die openschuiven. Het voelt misschien wel alsof u elke dag op vakantie bent. Ook in het lagere deel van het gebouw woont u nog altijd op hoog niveau. Vanaf de entree brengt de lift u snel naar de etage waar u wilt zijn.

L'EAU

EURYZA ZWIJNDRECHT

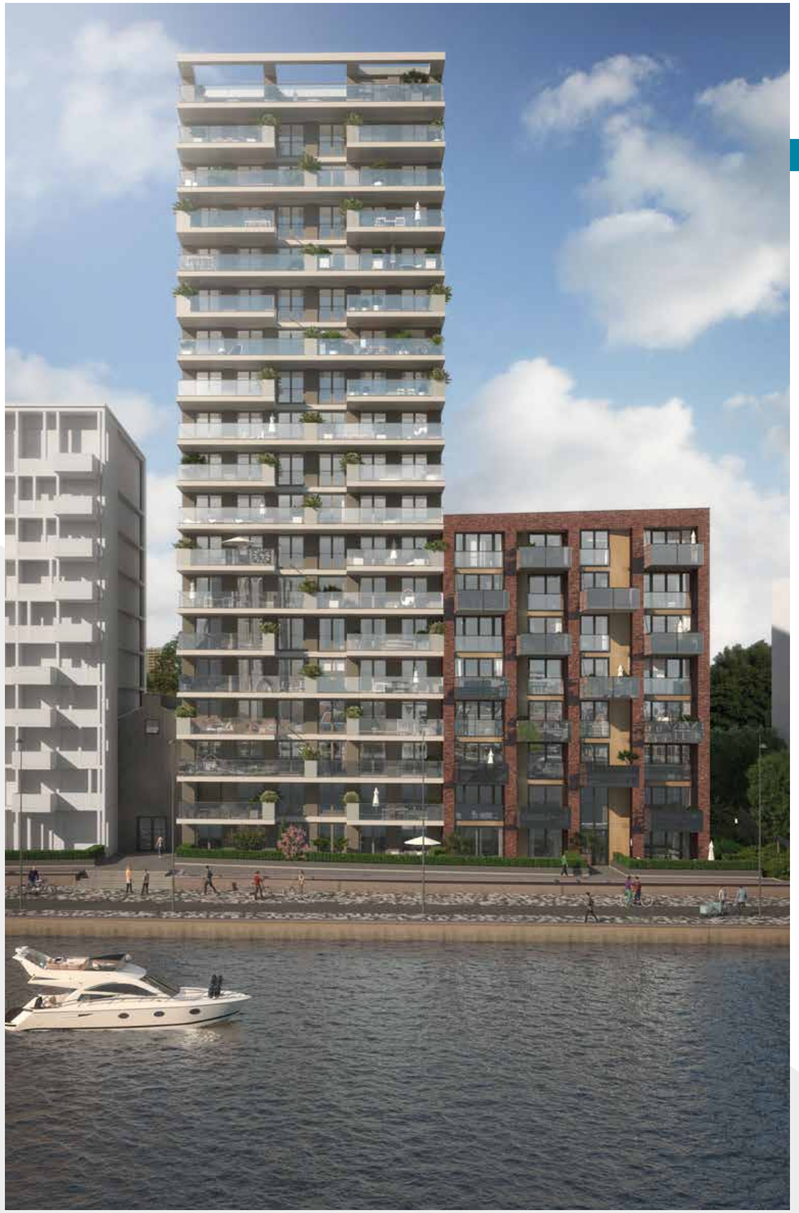

BWNR 502

LOIRE

TYPE L1

PLATTEGROND IS GEKANTELD WEERGEGEVEN!

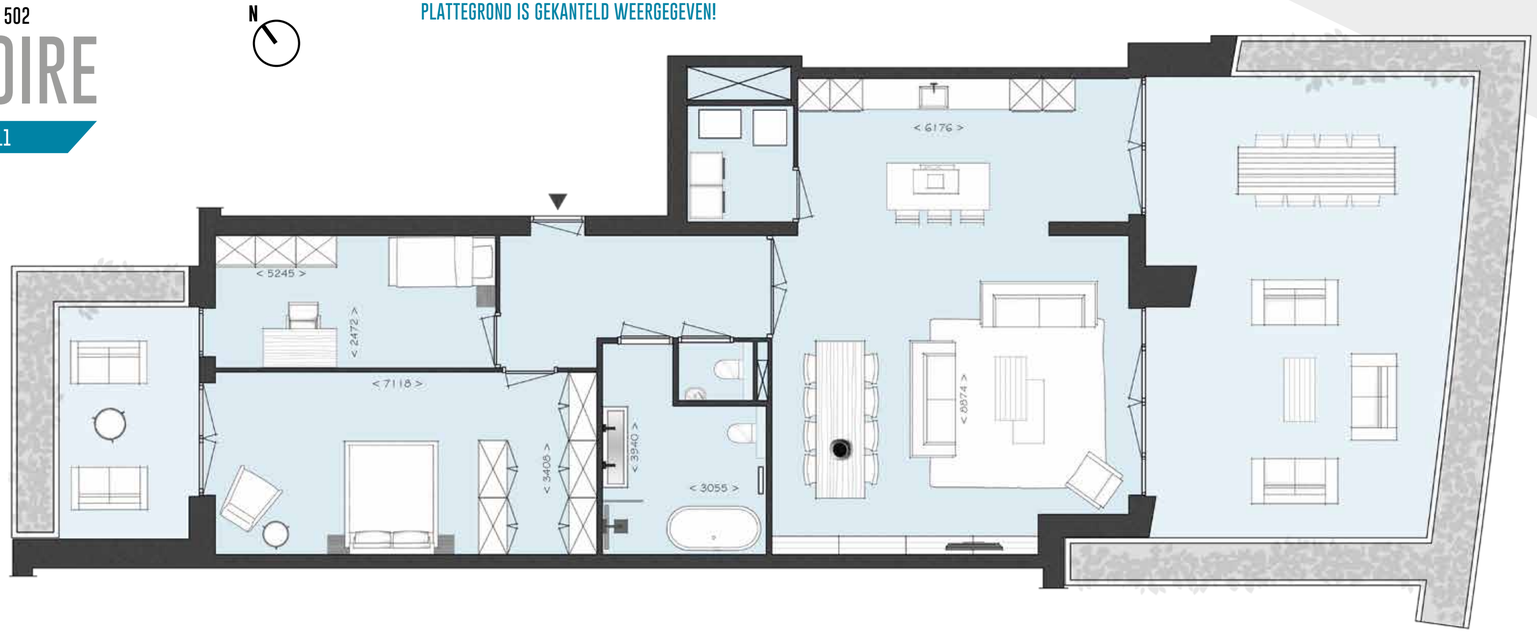

DRIEKAMER APPARTEMENTEN

Geeft u er de voorkeur aan om op de begane grond te wonen? Dat kan in het type Loire. Uw appartement deelt niet alleen de naam van de rivier in Frankrijk, maar ook de opvallende lengte: Loire loopt van voor naar achter in l'Eau, waardoor u aan beide kanten een buiten hebt.

Vóór een riant terras van ca. 48 m² met het beeld van de Oude Maas en Dordrecht, achter het zicht over Zwijndrecht op uw terras van ca. 11 m². In Loire beschikt u over een woonkamer met open keuken, twee slaapkamers en een badkamer.

KENMERKEN

- Ligging: begane grond
- Woonoppervlakte ca. 122 m²
- Terras van ca. 48 m² met uitzicht over de Oude Maas, plus terras van ca. 11 m² aan de Ringdijkzijde
- Living met plafondhoge glaspuien aan terraszijde
- Open keuken met luxe keukeninrichting, inclusief apparatuur
- Woonkamer van ca. 56 m²
- Twee slaapkamers van ca. 24,5 m² en ca. 13 m²
- Complete badkamer met tweede toilet
- Vloerverwarming en -koeling
- Berging met opstelplaats voor wasmachine en -droger
- Privé parkeerplaats en berging in parkeergarage

L'EAU

EURYZA ZWIJNDRECHT

INTERIEURIMPRESSIE LOIRE BEGANE GROND

GETOOND BOUWNUMMER 502

L'EAU

EURYZA ZWIJNDRECHT

PLATTEGROND IS GEKANTELD WEERGEGEVEN!

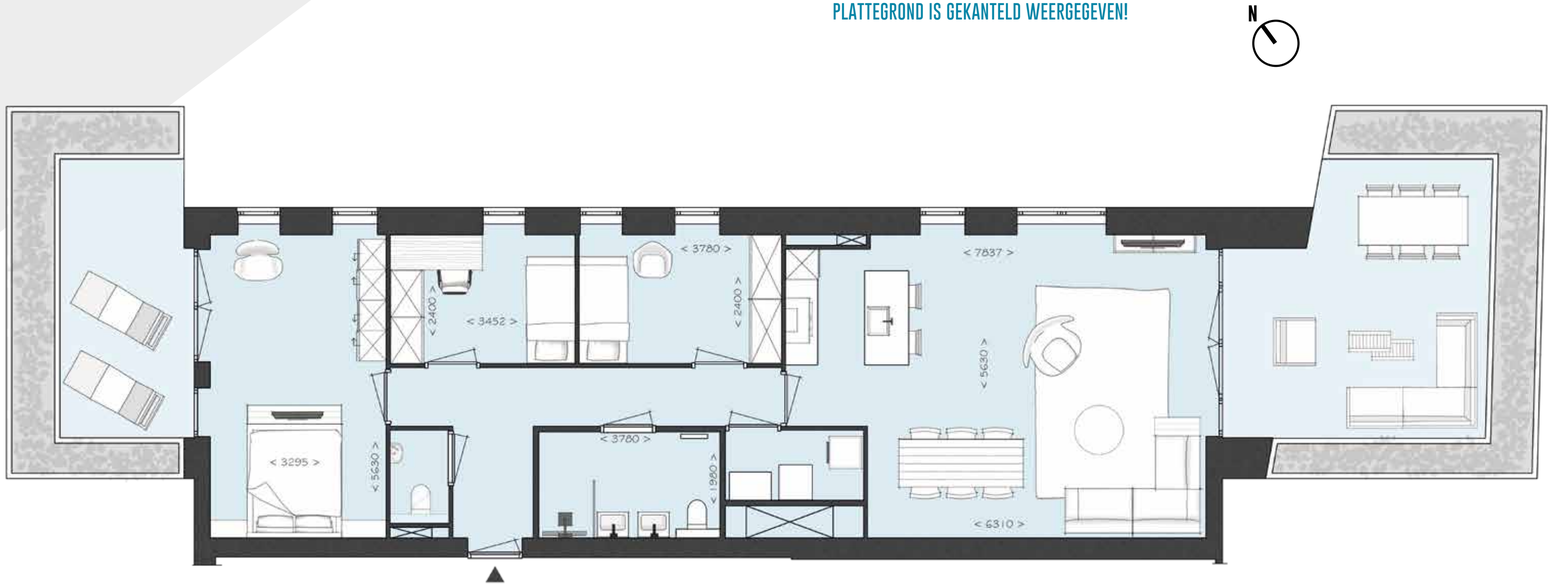

BWNR 503/507

SEINE

TYPE L2

KENMERKEN

- Ligging: begane grond en eerste verdieping
- Woonoppervlakte ca. 103 m²
- Terras van ca. 23 m² met uitzicht over de Oude Maas, plus terras van ca. 10 m² aan de Ringdijkzijde
- Living met plafondhoge glaspuien aan terraszijde
- Open keuken met luxe keukeninrichting, inclusief apparatuur
- Woonkamer van ca. 41 m²
- Drie slaapkamers van ca. 18,5 m², ca. 9 m² en ca. 8,5 m²
- Complete badkamer met tweede toilet
- Vloerverwarming en -koeling
- Berging met opstelplaats voor wasmachine en -droger
- Privé parkeerplaats en berging in parkeergarage

VIERKAMER APPARTEMENTEN

Buitenliefhebber? Dat is een goede reden om voor de appartementen van het type Seine te kiezen. Dankzij de ligging op de begane grond heeft u zowel voor als achter een heerlijk buitenverblijf tot uw beschikking. Het terras aan de rivierkant is zelfs riant: ca. 23 m².

Vier kamers telt uw appartement. De ruime woonkamer is één met de open keuken. Met naast de hoofdslaapkamer nog twee kamers heeft u alle gelegenheid om een eigen kamer voor uw hobby te gebruiken. Of als thuiskantoor. In de badkamer heeft u genoeg ruimte.

L'EAU

EURYZA ZWIJNDRECHT

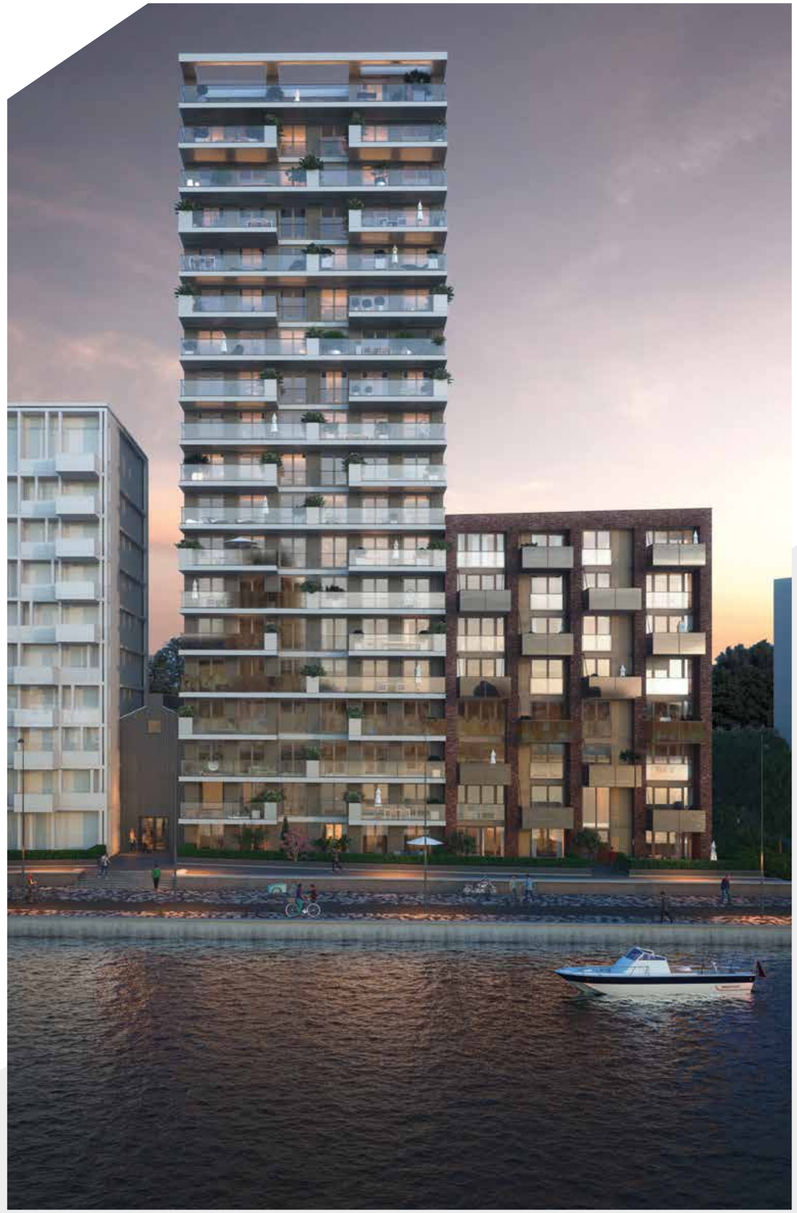

INTERIEURIMPRESSIE GARONNE 7E VERDIEPING

GETOOND BOUWNUMMER 531

BWNRS L3 515/519/523/527/531 - BWNR L4 511

GARONNE

TYPE L3 / L4

VIERKAMER APPARTEMENTEN

Houdt u van een grote woonkamer, waar het licht door de grote glaspui royaal naar binnenvalt? Welkom in Garonne, appartementen met het gemak van maar liefst vier kamers. En groot is uw woonkamer zeker, met een oppervlakte van circa 58 m². Naast de royale hoofdslaapkamer heeft u nog twee kamers tot uw beschikking.

In de badkamer heeft u de alle ruimte. Als Garonne uw voorkeur heeft kunt u kiezen uit meerdere verdiepingen: de tweede tot en met de zevende.

KENMERKEN

- Ligging: tweede t/m zevende verdieping
- Woonoppervlakte ca. 130 m²
- Terras van ca. 10 m² met uitzicht over de Oude Maas
- Living met plafondhoge glaspuien aan terraszijde
- Open keuken met luxe keukeninrichting, inclusief apparatuur
- Woonkamer van ca. 58 m²
- Drie slaapkamers van ca. 18.5 m², ca. 12 m² en ca. 8.5 m²
- Complete badkamer met tweede toilet
- Vloerverwarming en -koeling
- Berging met opstelplaats voor wasmachine en -droger
- Privé parkeerplaats en berging in parkeergarage

L'EAU

EURYZA ZWIJNDRECHT

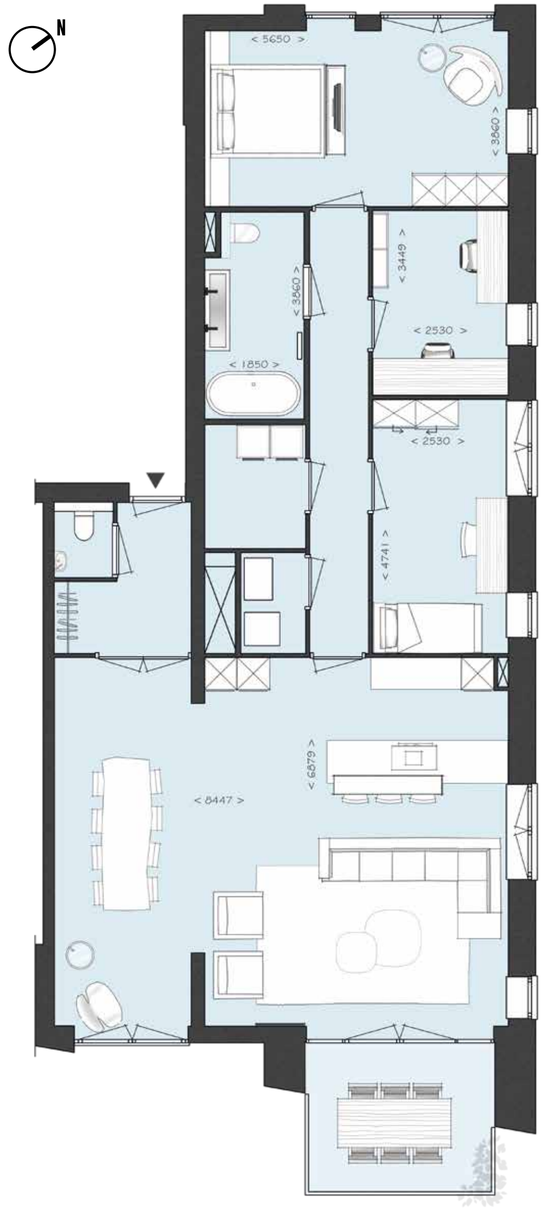

INTERIEURIMPRESSIE RHÔNE 2E VERDIEPING

GETOOND BOUWNUMMER 510

L'EAU

EURYZA ZWIJNDRECHT

BWNRS 506/510/514/518/522/526/530

RHÔNE

TYPE L1

DRIEKAMER APPARTEMENTEN

Kiest u voor drie kamers, maar wel graag kamers die één voor één ruim zijn? Voilà, type Rhône. Naast de grote woonkamer met een oppervlakte van maar liefst circa 55 m² heeft u er twee riante slaapkamers en een badkamer bij. Ook een grote interne berging ontbreekt niet.

Aan de voorzijde van uw appartement neemt u plaats op uw balkon. Wat een uitzicht, elke dag opnieuw. Het type Rhône vindt u in l'Eau op de eerste tot en met de zevende verdieping.

KENMERKEN

- Ligging: eerste t/m zevende verdieping
- Woonoppervlakte ca. 123 m²
- Terras van ca. 10 m² met uitzicht over de Oude Maas
- Living met plafondhoge glaspuien aan terraszijde
- Open keuken met luxe keukeninrichting, inclusief apparatuur
- Woonkamer van ca. 41 m²
- Twee slaapkamers van ca. 24 m² en ca. 13 m²
- Complete badkamer met tweede toilet
- Vloerverwarming en -koeling
- Berging met opstelplaats voor wasmachine en -droger
- Privé parkeerplaats en berging in parkeergarage

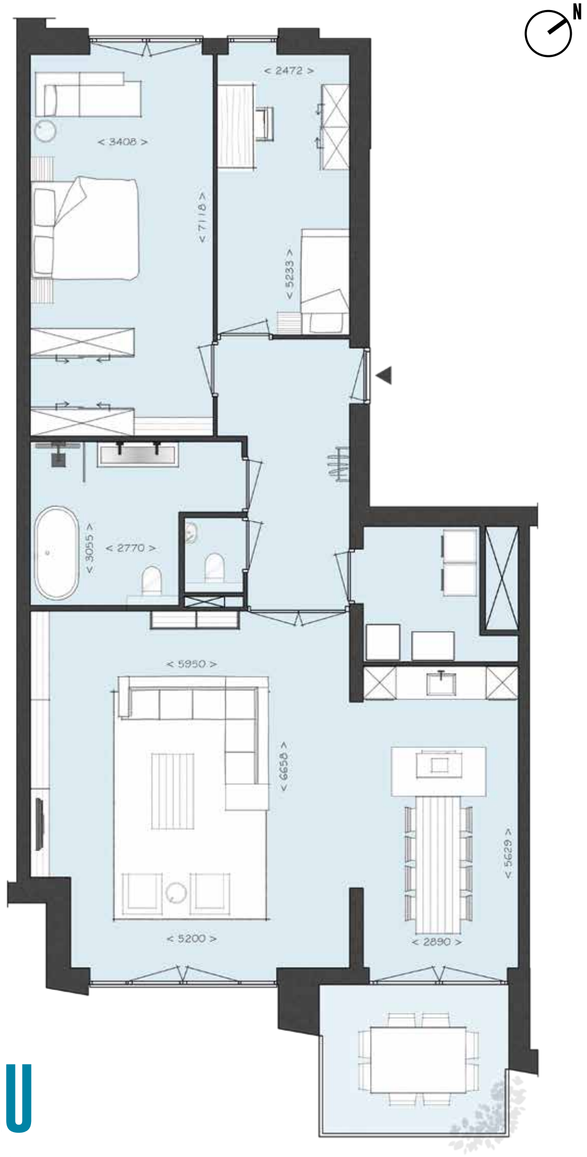

L'EAU
EURYZA ZWIJNDRECHT

OVER

HOMESTUDIOS

HIGH & L'EAU

Een nieuw thuis begint natuurlijk met de woning zelf, maar persoonlijk wonen gaat over meer dan vierkante meters en vrij-op-naamprijzen. Wanneer u straks de sleutel van uw nieuwbouwwoning krijgt overhandigd, is het belangrijk dat uw nieuwe huis zo snel mogelijk aanvoelt als thuis. Daarvoor kunt u – na het tekenen van het koopcontract – terecht bij Homestudios.

Homestudios helpt u om keuzes te maken uit de voor uw woning beschikbare kopersopties. Daarbij staan persoonlijke begeleiding door kundige specialisten, een inspirerend experience center en een interactieve online omgeving centraal.

Uniek is de mogelijkheid om bij Homestudios belangrijke onderdelen van uw woning helemaal woonklaar te laten opleveren. Denk aan de keuken en het sanitair, maar ook binnendeuren en volledig afgewerkte wanden en vloeren behoren tot de mogelijkheden. Helemaal passend bij uw persoonlijke woonstijl, wensen én budget. En natuurlijk: klaar op het moment dat u de sleutel van uw nieuwe huis krijgt overhandigd.

MEER- EN MINDERWERK

KOPERSOPTIES

HIGH & L'EAU

ONTDEK DE MOGELIJKHEDEN VOOR UW BOUWNUMMER ONLINE

Alle kopersopties van deze en andere woningtypes ontdekt u online op Mijn Homestudios. Van extra lichtpunten en data-aansluitingen tot een grote master bedroom met ruimte voor een inloopkast. Bundel uw favoriete kopersopties (inclusief bijbehorende investering) in woonontwerpen; een goed hulpmiddel om te ontdekken welke woning het beste bij u past.

Verder ontdekt u aan de hand van voorbeeldopties meer over de unieke mogelijkheid om (delen van) uw woning woonklaar op te laten leveren met Homestudios.

KELDERVERDIEPING

PARKEREN

HIGH & L'EAU

PARKEREN IN DE PARKEERKELDER

Als bewoner met een auto heeft u een eigen plaats in de parkeergarage, onder het gebouw. Deze is uitsluitend toegankelijk voor u en uw medebewoners.

WATERZIJDE

KELDERVERDIEPING

BEGANE GROND

BERGINGEN

HIGH & L'EAU

ALLE RUIMTE IN DE BERGING

Elk appartement in High & l'Eau heeft een eigen berging op de begane grond of in de parkeergarage. Handig als u niet alles in de interne berging van uw appartement een plekje wilt geven. En natuurlijk kunt u hier ook de fietsen kwijt.

In de berging kunt u met een van de liften comfortabel omhoog naar uw appartement. En maak u geen zorgen om de veiligheid: het gedeelte met de bergingen is uitsluitend toegankelijk voor u en uw medebewoners.

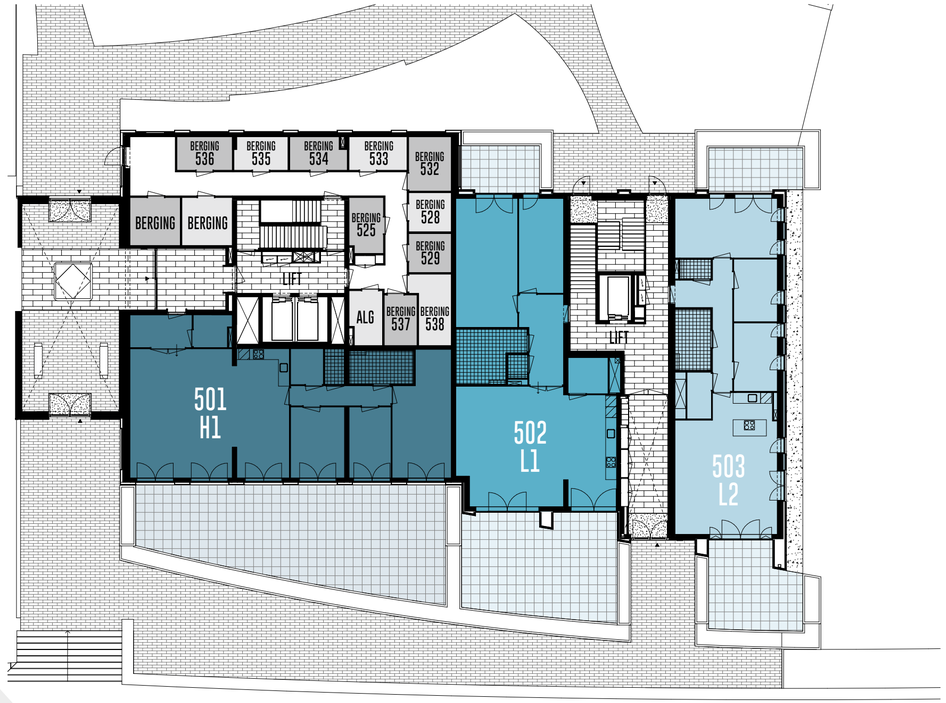

WATERZIJDE

BEGANE GROND

BELANGRIJKE INFO

COLOFON

HIGH & L'EAU

VERKOOP EN INFORMATIE

Waltmann Makelaars
Laan van Walburg 8
3332 GJ Zwijndrecht
078 - 620 57 77
nieuwbouw@waltmann.com

OPDRACHTGEVER

AM Zuidwest
www.am.nl

ARCHITECT

Groosman, Rotterdam
www.groosman.com

DISCLAIMER

De artist impressions in deze informatiebrochure geven een impressie. Het zijn met recht 'artist impressions' waarin de illustrator zich soms wat artistieke vrijheden gunt. Ondanks alle zorgvuldigheid die we hebben nagestreefd, kunnen hieraan geen rechten worden ontleend. De plattegronden van alle in deze brochure opgenomen woningen zijn indicatief. Hier is dus geen leveringsplicht aan verbonden.
Deze informatiebrochure maakt geen onderdeel uit van de contractstukken.

CONCEPT EN PRODUCTIE

Leitmotiv, Den Haag

Juli 2021

WWW.EURYZA.NL

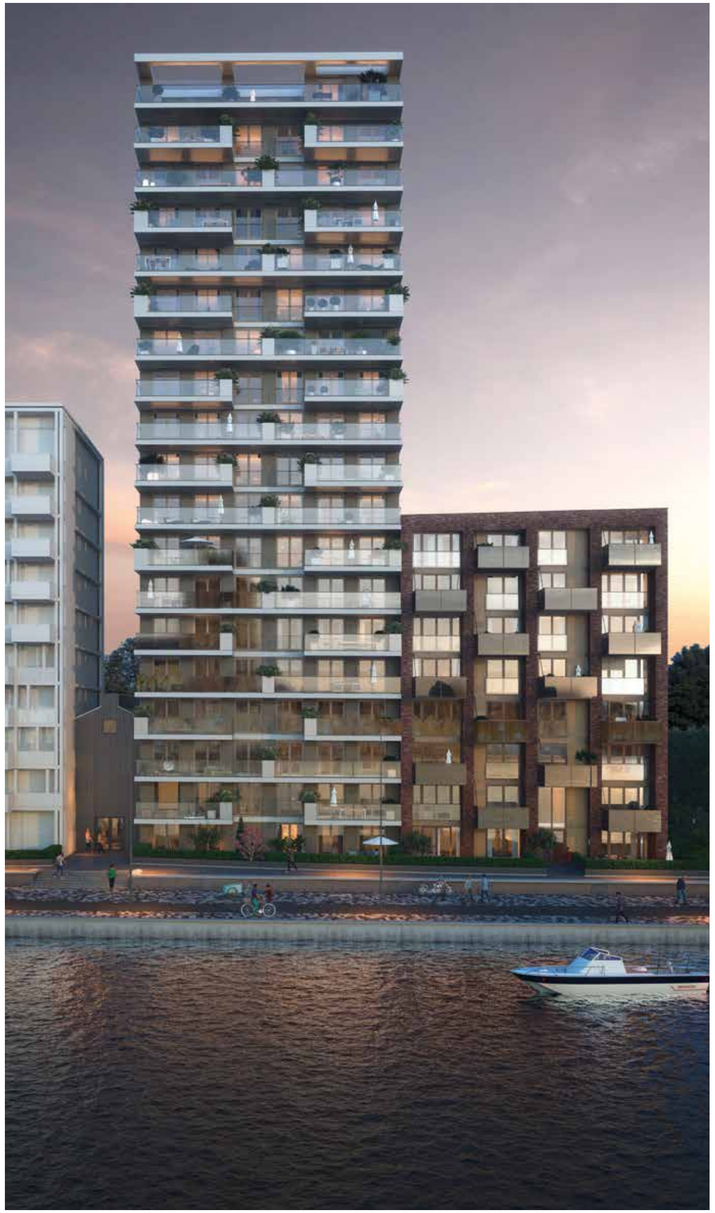

HIGH L'EAU

EURYZA ZWIJNDRECHT

WWW.EURYZA.NL